SITUACE DIO 1

SITUACE DIO 2

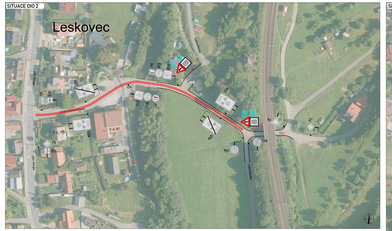

SITUACE DIO 3

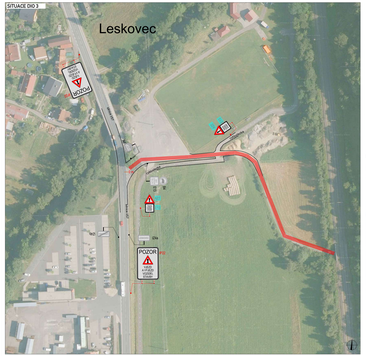

SITUACE DIO 4

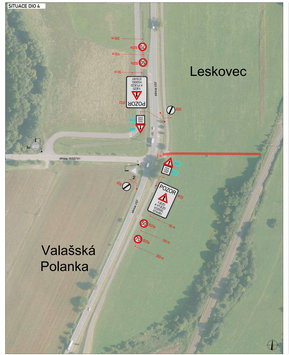

SITUACE DIO 6

SITUACE DIO 7

SITUACE DIO 8

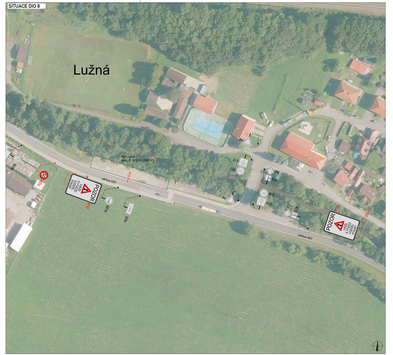

SITUACE DIO 9

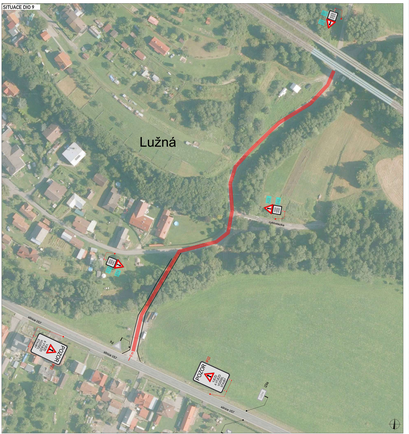

SITUACE DIO 10, 11, 12

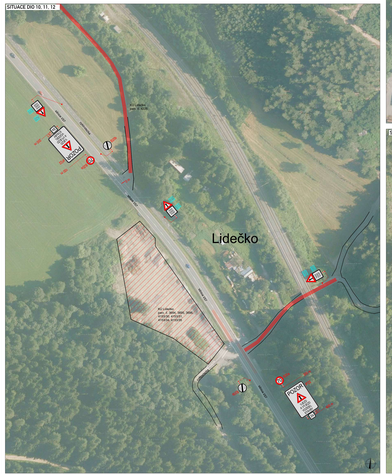

SITUACE DIO 14

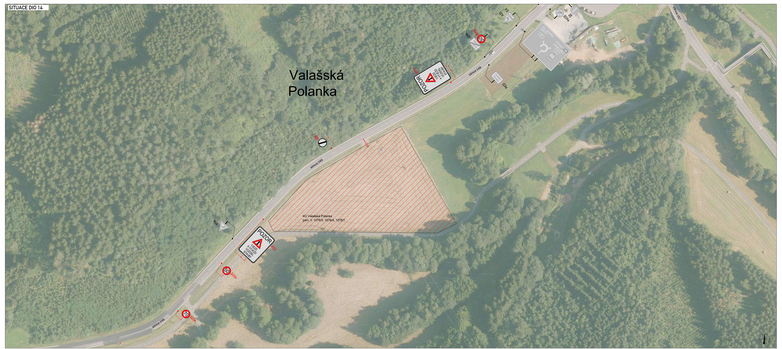

SITUACE DIO 15

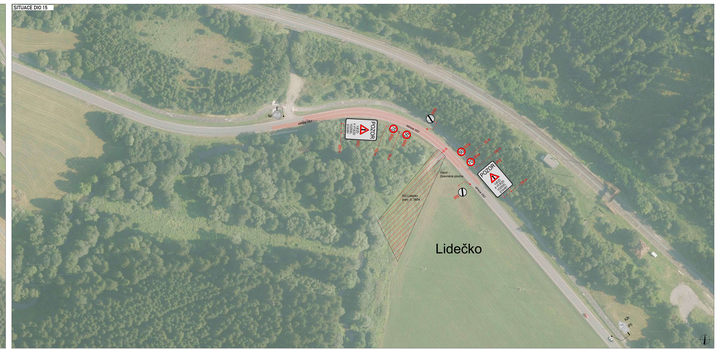

SITUACE ŠIRŠÍCH VZTAHŮ

6 mm

LEGENDA

- TRVALÉ SVISLÉ DOPRAVNÍ ZNAČENÍ
- DOČASNÉ ZNEPLATNĚNÉ TRVALÉ SVISLÉ DOPRAVNÍ ZNAČENÍ
- NAVRHOVÉ PŘECHODNÉ DOPRAVNÍ ZNAČENÍ - STANDARD IZ1-8C.2b
- NAVRHOVÉ PŘECHODNÉ DOPRAVNÍ ZNAČENÍ - STANDARD IZ1-8B1 Vzorec

PLATNOST DOKUMENTACE

Kvůli tisku barev mimo rámec RGB, CMYK a s ohledem zachování 3D efektu jsou barvy vytištěné na papír jiné, než barvy na grafickém kancelářském monitoru.

ZODPOVĚDNÝ:	Martin Tureček		
KONTROLOVAL:	Bc. Lukáš Venderka, MBA		
NÁZEV STAVBY: Cyklistická obnova trati v úseku Vsetín – Horní Lideč		DŘÍVÍ ZAHÁJENÍ:	08/2024
		FORMÁT:	10x A4
		ČÍSLO:	8020
		ČÍSLO PŘÍLOHY:	B1
NÁZEV: DOPRAVNÍ – INŽENÝRSKÁ OPATŘENÍ		DATUM:	06/2024

ZAK MARK s.r.o.
ZHOTOVITEL DIO 8/19
Lužná 211
756 05 Lužná
www.zakmark.cz
info@zakmark.cz